

# PREVENCIÓN DENGUE

¡El dengue puede afectarte a ti y a tu familia!

¿Sabías que, en 2024, Colombia está experimentando el peor brote de dengue de su historia, con más de 307,500 casos reportados?

¡Esto es equivalente a la población total de ciudades importantes como Cartagena o Santa Marta!

Da clic en la sección de tu interés para conocer más.



¿Qué es el **DENGUE?**

¿Qué síntomas **PRODUCE?**

Manejo y **TRATAMIENTO**

¿Qué hacer si se tiene **SÍNTOMAS DE DENGUE?**<sup>1,2</sup>

¿Cuáles son los signos **DE ALARMA DEL DENGUE?**<sup>1</sup>

¿Como prevenir el **DENGUE?**<sup>1,2</sup>

Centros de **VACUNACIÓN**

# Ciudades



Seleccione la ciudad según su ubicación para conocer los centros de vacunación más cercanos.



**A**  **Armenia**

**B**  **Barranquilla**

 **Barrancabermeja**

 **Bogotá D.C**

 **Bucaramanga**

**C**  **Cali**

 **Cartagena**

 **Cartago**

 **Cúcuta**

**E**  **Envigado**

 **Ibagué**

**M**  **Manizales**

 **Medellín**

 **Montería**

**N**  **Neiva**

**P**  **Pasto**

 **Pereira**

 **Popayán**

**R**  **Rionegro**

**S**  **Santa Marta**

 **Sincelejo**

**T**  **Tuluá**

**V**  **Valledupar**

 **Villavicencio**



## Armenia

### **Comfenalco Quindío**

Calle 16 # 15-22

Tel: 606 741 7500

### **Valsalud**

Calle 4 Norte # 13-66

Cel: 311 307 9869





## Barranquilla

### **Infectólogos Asociados**

Carrera 51B # 82-141 Piso 2  
Cel: 316 454 1931

### **Cruz Roja Atlántico**

#### **Sede principal**

Calle 65 # 34-33  
Cel: 315 583 3735

### **Cruz Roja Atlántico**

CC Portal del Prado, Piso 2  
Cel: 316 480 7211

### **Clínica Porto Azul Médicos Pediatras**

- Jorge Pérez Matera:  
317 437 4896
- Marco Campo:  
305 326 5457
- Javier Diago:  
305 367 2673
- Juan Consuegra Asmar:  
314 538 1312

### **Cred Colsanitas Barranquilla**

Calle 85 # 50-37, piso 2

### **Dr. Javier Diago Gonzales**

Carrera 30 Corredor  
Universitario # 1-850  
Clínica Portoazul,  
Cons. 621

### **Dr. Juan Consuegra Asmar**

Carrera 30 Corredor  
Universitario # 1-850  
Clínica Portoazul,  
Cons. 730

### **Profamilia**

Calle 59 # 50-17

### **Cruz Roja Atlántico**

CC Buenavista 1  
Sótano 1  
Cel: 316 881 0253

### **Cruz Roja Atlántico Recreo**

Calle 68 # 34A - 16

### **Cruz Roja Atlántico Soledad**

Calle 30 autopista  
aeropuerto (al lado del  
Hospital Universidad del  
Norte)

### **Centro Médico Sanitas EPS Murillo**

Carrera 19 # 45-162

### **Colsanitas Prepagada**

Carrera 50 # 85-20

### **Soul Medical**

Calle 85 # 50-159  
Consultorio 512  
Cel: 320 604 0953

### **Coomeva Medicina Prepagada Barranquilla**

Calle 85 # 50-8

### **Dr. Jorge Pérez Matera**

Carrera 30 Corredor  
Universitario # 1-850  
Clínica Portoazul,  
317 437 4896

### **Sura Portal de Genoves**

Carrera 24 # 1A-104  
Lote C1,  
Urbanización Portal  
del Genovés II, cerca  
al colegio Karl C  
Parrish.





## Barrancabermeja

### **Cruz Roja Colombiana Seccional Santander**

Calle 48 # 22-141

B. El Recreo

### **Cajasan Barrancabermeja**

Calle 57 # 27-15

B. Galán

### **CDI - SA**

Calle 54 # 24-64

B. Colombia

### **Pedicentro**

Calle 48 # 22-77,

Barrio Colombia, Piso 3

Tel: 607 602 0299

311 279 5765







## Bogotá D.C - NORTE

### Compensar Fontibón

Centro Comercial  
Portal La Sabana  
Tel: 601 444 1234

### Vacunarte Bogotá

Carrera 16 # 84A-09, piso 5  
Tel: 601 474 1741

### Dr. Juan Perna

Calle 127 # 20-78  
Edificio Horizonte,  
Consultorio 511  
Cel: 310 230 6589

### Compensar Sede SUBA

Calle 139 # 94-55

### Colsanitas La Calleja

Calle 127 # 20-16  
Edificio Pulsa 127

### Dr. Gamboa

Carrera 16 # 84A-09  
Consultorio 406

### Suplimed

Carrera 63 # 100-27  
Barrio Los Andes  
Tels: 601 613 9651  
321 370 9591

### Carlos Torres Martínez

#### Cafettor Médica

Calle 134 # 7B-83  
Edificio El Bosque,  
Consultorio 418  
Tels: 311 208 2419  
315 354 6360

### Cruz Roja CC Unicentro

Carrera 15 # 124-30  
Tel: 601 746 0909

### Compensar Calle 153

Carrera 59 # 152B-79  
Tel: 601 444 1234

### Compensar Calle 94

Calle 94 # 23-43  
Tel: 601 444 1234

### Profamilia Edificio

#### El Bosque

Calle 134 # 7B-83, Piso 2

### Centro Médico

#### Colsanitas Santa Ana

Calle 110 # 9-25

### Colsanitas Calle 96

Carrera 14 # 96-22

### Colsanitas La Calleja

Avenida Calle 127 # 20-16

### CRED Centro Médico

#### Colsanitas Zona In

Av. Calle 13 # 65-21

### Cruz Roja Sede Centro

#### Comercial Andino

Carrera 11 # 82-71  
Entrada 1

### Sura Santa Barbara

Av. Carrera 19 # 123-52

### Comeva Medicina

#### Prepagada

Calle 102 # 14a -40

### CRED Centro Médico

#### Colsanitas Zona In

Av. Calle 13 # 65-21

### CRED Compensar

#### Calle 42

Calle 42 # 13-19  
Torre A Piso 5 y 6

### CRED Colsanitas Calle 96

Carrera 14 # 96-22



## Bogotá D.C - SUR

### Cruz Roja

#### Plaza de Las Américas

Carrera 71D # 6-94 Sur  
Plaza Café, Local 931AC1  
Tel: 601 746 0909

### Caja de Compensación

#### Familiar Compensar

#### Sede Kennedy

TV 78H # 41C-48  
Tel: 601 444 1234

### Caja de Compensación

#### Familiar Compensar

#### Complejo Sur

Autopista sur # 73i-45  
Tel: 601 307 7001

### Cruz Roja Plaza de

#### Las Américas

Tv 71 D # 6-94 Sur  
Local 1512ac1,

### Cruz Roja SAMU

#### Alquería

Av Carrera 68 # 31-41 Sur  
Tel: 601 746 0909

### Compensar

#### Av. Primera de mayo

Av. Primera de mayo  
# 10Bis-22  
Tel: 601 444 1234

### Profamilia Teusaquillo

Calle 34 # 14-52

### CRED Compensar

#### Sede Techo

Carrera 78k # 33a-39 Sur

### Ips Esencial

#### Sede Soacha

Carrera 6 # 17-54





## Bucaramanga

### **Asociación Profamilia**

HIC - Centro de  
especialistas CIE.  
Cons 916-917 Ala Sur

### **Centro de Atención y Diagnóstico**

### **de Enfermedades Infecciosas CDI S.A.S.**

Carrera 37 # 51-126  
Tel: 607 697 0888  
Ext: 1103 - 112

### **CVS**

Calle 17 # 30-52, Interior 1  
Cel: 301 210 1275

### **Harker**

### **Centro Pediátrico SAS**

Calle 158 # 20-95 Foscal  
Internacional

### **IPS Confenalco**

### **Santander**

Calle 34 # 26-33

### **Vacunas Health**

### **Multiservicios IPS**

Centro Internacional de  
Especialistas CIE. Cons 814

### **Cajasan Puerta del Sol**

Carrera 27 # 61-78

### **Clínica San Luis.**

### **Dr. Carlos J. Rodríguez**

Calle 48 # 25-56

### **Colsanitas**

### **Bucaramanga**

Carrera 26a # 50-20  
Nuevo Sotomayor

### **Cruz Roja Santander**

Calle 45 # 9B-10  
Tel: 607 633 0000

### **Dr. José Antonio Galán**

### **Centro Médico Carlos Ardila Lulle**

Torre A, piso 6

### **IPS Cajasan Ciudadela**

### **Real de Minas**

Dg 16 # 59-56  
Cel: 300 223 994





## Cali

### **IPS Preventiva Farallones**

Calle 9 C # 50-25, Piso 1  
Cel: 320 785 8927

### **Fundación Valle del lili**

Carrera 98 # 18-49, Piso 1  
Vacunación  
Tel: 602 331 9090

### **Centro Médico Clínica Imbanaco Sede Ciudad Jardín**

Calle 15A # 103-15

### **Centro Médico Imbanaco Sede Pacific Mall**

Calle 36N # 6a-65

### **Colmédica Tequendama**

Carrera 40 # 5C-118  
Tequendama

### **Comfenalco CIS Vida**

Calle 5d # 38A-35

### **CRED Centro Médico EPS Colsanitas**

Carrera 43a # 5C-94

### **Cruz Roja Colombiana Seccional Valle.**

Carrera. 38 Bis # 5-91  
San Fernando

### **Salud Sura Flora**

Calle 38 Norte # 4N-102

### **Salud Sura Tequendama**

Calle 5 # 39-185

### **Medfam Cali**

Holguines Trade Center,  
Torre Pance,  
Consultorio 424  
Cel: 323 405 9290

### **Centro Médico Imbanaco**

Carrera 38 Bis # 5B 2-04  
Tel: 602 385 100

### **Centro Médico Imbanaco Sede Ciudad Jardín**

Calle 15A # 103-15

### **Colsanitas Chipichape**

Carrera 43a # 5c-94

### **Colsanitas Sede Ciudad Jardín**

Calle 18 # 106-11  
Cañasgordas

### **CRED Comfenalco CIS Vida**

Calle 5d # 38A-35

### **EPS Sanitas Calle 53**

Carrera 43a # 5C-104

### **Salud Sura Chipichape**

Av 6 Bis Nte. #35n-64







## Cartagena

### **CVS**

Calle 17 # 30-52, Interior 1  
Cel: 301 210 1275

### **Tu Vacuna**

Centro Médico Los ejecutivos  
Cel: 311 415 0713

### **Dr. Lader Rojas**

Calle 6A # 3-17  
Edificio Jasban 411  
Cel: 315 427 56 15

### **Dr. Hernando Bustamante**

Unidad Médica Castillogrande  
Carrera 6 # 5-89  
Consultorio 109  
Cel: 310 727 0101

### **Top Life Atención Médica**

Centro Comercial San Felipe  
Local 210-213

### **Cedeco IPS**

Edificio Araujo  
Cel: 300 808 7830

### **Vacunet - Centro Médico Los Ejecutivos**

Cel: 300 691 0401

### **Colsanitas**

### **Bocagrande**

Carrera 3 # 7-166

### **Salud y Bienestar del Caribe**

Barrio El Recreo Mz 2  
Lote 27 Entrando por  
Mundo Mujer





## Cartago

**Dr. Cesar Augusto Montilla Arboleda**

Calle 8 # 3A-03

Cel: 310 414 4738





## Cúcuta

### **Absalud Infectoped**

Calle 10N # 15E-41  
Norte de Santander

### **Centro de Vacunación Javier Corona**

Av 1 # 15-43, Piso 6,  
Barrio La Playa  
Centro Médico Jericó,  
Consultorio 602  
Horario de atención  
vacunación:  
8 a.m. a 12 p.m. y  
2 p.m. a 6 p.m.  
Cel: 320 980 9045

### **Consultorio Pediátrico Dra. Elizabeth Suárez**

Avenida 1 # 17-73

### **Cruz Roja Cúcuta**

Av 2 # 19-52  
Tel: 607 572 5600

### **IPS Clinical House**

Calle 1E # 11-52  
B. Quinta Vélez

### **Dr. Hernando A. Villamizar**

Consultorio Infantil.  
Av 0 # 15-25, Consultorio 204  
Tel: 607 571 3031  
WhatsApp: (+57) 313 540 1679

### **Centro Médico Colsanitas Premium**

Avenida 0 # 15-65  
Barrio Caobos

### **Centro Médico Vitta**

Av 1 # 17-73  
Cel: 318 256 7086

### **CDI – S.A.**

Calle 5 # 0E-30  
B. La Ceiba

### **Confanorte**

Calle 9 AV 1 - Edificio  
Comfanorte  
Tel: 607 582 3455

### **Infectoped**

Calle 0 # 0E-43

### **Vacunorte**

Quinta Bosch  
Calle 2 Nte. # 1E-115  
Barrio La Ceiba

### **Pedianorte**

Calle 5 # 11e-26  
COLSAG





## Envigado

### **Comfama City Plaza**

Carrera 45 # 49A-16,  
piso 2

### **Fundación El Ágora**

Calle 35 Sur # 43-42





## Ibagué

### **Dr. Oscar Hernández** **Pediatra**

Carrera 5 # 38-14,  
Edificio Coomeva  
Consultorio 504  
Cel:311 898 0008

### **Vacunación y vida**

Carrera 4C # 36-22  
Barrio Cadiz  
Cel: 311 276 1007







# Manizales

## Salud Santamaria

Calle 54 # 26-94

Tel: 321 615 8329

## Corporación IPS

### Universitaria de Caldas

Carrera 25A # 62-06

Diagonal al estadio

## Edificio Multiplaza

### Colsanitas

Carrera 21 # 64A-33

## Confa Manizales

Carrera 25 Calle 50,

Esquina Manizales

Tel: 606 878 3111

## Confa San Marcel

Avenida Alberto

Mendoza # 93-25





## Medellín

### **Centro de Vacunación Internacional**

Clínica Medellín El Poblado,  
Piso 8  
Cel: 304 660 9331

### **Comeva Medicina Prepagada**

CC Sao Paulo Plaza, piso 4

### **Clinisanitas Medellín**

Calle 16 sur # 44-8  
El Poblado

### **Suplimed Rionegro Clinica Somer**

Calle 38 # 54A-35  
Consultorio 302  
Cel: 320 501 9324

### **Cruz Roja Medellín**

Carrera 53 # 25-310  
Entrada Guayabal  
Tel: 604 350 5300

### **Profamilia Medellín**

Calle 54 # 43-47

### **Salud Sura Industriales**

Carrera 48 # 26-50

### **Sura Mayorca**

Calle 51 Sur # 48-57

### **Centro de Vacunación Internacional**

Calle 7 # 39-290,  
Clínica Medellín del Poblado

### **Clínica El Rosario Sede Tesoro**

Carrera 20 # 2 Sur-185

### **Previnm**

#### **CC Tranvia Plaza**

Calle 49 # 40-11, Piso 6  
Tel: 604 444 9286

### **Suplimed Medellín**

Calle 16A Sur # 48-29  
Cel: 311 733 6033

### **Comfama Aranjuez**

Carrera 51B # 91-95

### **Comfama San Ignacio**

Carrera 44 # 48-18  
La Candelaria

### **Sura IPS Los Molinos**

Carrera 82C # 30A-116

### **Sura San Diego**

Carrera 43 # 30-28

### **Sura Sao Paulo**

CC Sao Paulo Plaza,  
piso 2

### **Vacuname CIC**

#### **Clínica Medellín**

Carrera 45A # 1A Sur-25

### **Vacunas Tesoro**

CC Tesoro. Torre médica  
2 consultorio 863  
Cel: +57 301 3595083

### **Vacuname CIC Almacentro**

Carrera 43A # 34-95





## Montería

### **Children Medical Care**

Carrera 6 # 73-20, Local 1

Tel: 312 360 9563

604 780 2517

### **Dr. Jairo Sáleme**

Carrera 6 # 65-24

604 789 07 42

### **CEI Centro de enfermedades infecciosas**

Dra. Mahuad

### **Kids Center**

Calle 62B # 7A-71

Cel: 310 535 1195





**Neiva**

**Dr. Gabriel Alarcón**

Carrera 17 # 5A-51, Barrio Quirinal

Cel: 315 324 2306





# Pasto

## Provivacunas

Calle 19 # 35-30

Cel: 311 772 14 53







## Pereira

### **Vacunación Profesional**

Calle 19 # 5-13

Clínica Risaralda

Cel: 315 415 8241

### **Fundación Revivamos Megacentro**

Carrera 18 # 12-75

Piso 0, Local 5

Tel: 606 321 3222

### **Comfamiliar Risaralda**

Calle 22 # 4-40

Tel: 606 313 5600

### **Comfamiliar Centro Risaralda**

Carrera 5ta Calle 22





# Popayán

## **CBE - Clínica Reina Victoria**

Calle 18N # 5-20

Consultorio 525

Cel: 311 326 1156

## **CBE Vacunación**

Calle 18 N # 5-20

Sector La Estancia

Clínica Reina Victoria,  
consultorio 525

## **Prevent - Salud**

Calle 17a Nte. #9-85,

Comuna 1





# Rionegro

**Sura Rionegro**

Carrera 50 # 46-22



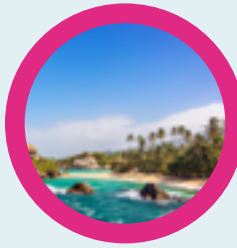

## Santa Marta

### **Cajamag Caja de Compensación del Magdalena**

Calle 23 # 7-78

### **Dra. Mónica Tovar**

Carrera 22 # 17-65

Cel: 301 599 2433

### **Dra. Eliana Cantillo**

Calle 24 # 3-95

Cel: 312 365 8329

### **Cruz Roja Magdalena**

Carrera 5 # 25-27

Tel: 5 423 05 22





# Sincelejo

**Dr. Octavio Otero**  
Biomédica







## Tuluá

**Pediatra Hector Fabio Mondragon**

Carrera 34 # 6-09, Consultorio 403

Cel: 318 612 5746





# Valledupar

**Pedisalud**

Carrera 7 # 12-03





# Villavicencio

## **PREVIS IPS**

Carrera 36 # 33A-19

Cel: 315 5537543



¿Qué es el

## DENGUE?

Al **picar**, el mosquito transmite el **virus del dengue**, el virus ingresa al cuerpo produciendo una enfermedad que puede ser **leve** y progresar a **cuadros graves y la muerte**<sup>1</sup>.

El dengue es un **virus** que es transmitido por la picadura de un mosquito infectado, el mosquito más común es el ***Aedes aegypti***.

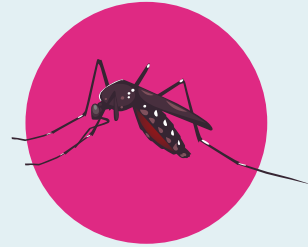

¿Qué síntomas

**PRODUCE?**



Afecta a personas de **todas las edades** y sus síntomas van desde fiebre leve hasta fiebre incapacitante, con dolores intensos de cabeza, detrás de los ojos, en músculos y articulaciones, y brotes en la piel.



Puede **progresar a formas graves** con choque, dificultad respiratoria y/o daño grave de órganos<sup>1</sup>.



# Manejo y TRATAMIENTO



**NO EXISTE**  
un medicamento  
específico para  
**tratar el dengue.**



El **reconocimiento de los signos de alarma del dengue** es esencial para evitar la progresión a formas graves del dengue<sup>1</sup>.



¿Qué hacer si se tiene

## SÍNTOMAS DE DENGUE?<sup>1,2</sup>



**Consulte a su médico.**

Vigile por la aparición de los **signos de alarma**. Ante la aparición de cualquier de ellos, acuda de forma inmediata a la unidad de salud más cercana.

Tome **abundantes líquidos** para prevenir la deshidratación, de preferencia sales de rehidratación oral.



**NO SE AUTOMEDIQUE**, no use aspirina, debido a que su efecto puede provocar hemorragias.

No use antibióticos porque el dengue es producido por un virus y los antibióticos solo atacan a las bacterias.



¿Cuáles son los signos

## DE ALARMA DEL DENGUE?<sup>1</sup>

Los **signos de alarma del dengue** incluyen dolor o sensibilidad abdominal, vómitos persistentes, acumulación de líquidos, sangrado en encías, al orinar o al toser, letargo, irritabilidad y agrandamiento del hígado.

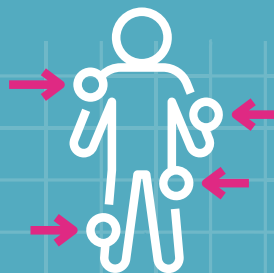

Los **pacientes con signos de alarma** deberían monitorearse de cerca, ya que es más probable que evolucionen a enfermedad grave por lo que deben consultar por urgencias.





## ¿Como prevenir **EL DENGUE?**<sup>1,2</sup>

El dengue se propaga a las personas a través de la **picadura** de un **mosquito infectado**.



Los mosquitos pican de **día y de noche**.

Use repelente de insectos.



Use camisas de manga y pantalones largos holgados.



**TOME MEDIDAS PARA CONTROLAR LOS MOSQUITOS DENTRO Y ALREDEDOR DE SU CASA:**

El *Aedes aegypti* prefiere poner sus huevos en recipientes artificiales con agua como albercas, recipientes y llantas, alrededor de casas, escuelas y lugares de trabajo. Sus huevos pueden resistir condiciones secas por más de un año, lo que ayuda a su supervivencia y propagación.

Para eliminar los mosquitos, se recomienda evitar la recolección de agua en recipientes al aire libre, cubrir adecuadamente los tanques y depósitos de agua, y evitar acumular basura y cepillar los recipientes



Ahora el **DENGUE** es una enfermedad inmunoprevenible, existen **vacunas disponibles** para esta y otras enfermedades, pregunte a su médico sobre la nueva herramienta para protegerse contra el **DENGUE**.



